



Challenge Shop Guide
Vol.2



主催：恵庭商工会議所 協賛：恵庭市商店会連合会

contents (業種ごと50音順)

1P (飲食)

- ・居酒屋 小ばちゃん 栄恵町本店
- ・居酒屋 小ばちゃん 島松店
- ・居酒屋 小ばちゃん 恵み野店
- ・居酒屋 でん

2P (飲食)

- ・イタリア酒場 宙 ~SORA~
- ・恵庭おむすび 彙びす EBISU
- ・Café & IT Fiesta (フィエスタ)
- ・酒庵 根ぼけ

3P (飲食)

- ・旬のお料理 釜めし いちえ
- ・スウィートグラス
- ・スナック 和 Nagomi
- ・そば処 むらかみ

4P (飲食)

- ・ダーツ&バー Queen's Eye
- ・田屋 (旧 船田)
- ・手打ちそば 松崙 (まつき)
- ・ピストロ サンカント

5P (飲食)

- ・(南)丸岡 江戸寿し
- ・ミルカフェ
- ・やきとり 新撰組
- ・焼鳥ダイニング BONZO ボンゾ

6P (飲食~小売)

- ・らあめんや
- ・リスボン
- ・レストラン グリーンスポット
- ・福屋物産 株

7P (飲食~小売)

- ・道と川の駅 花ロードえにわ
- ・あきた花館納豆 北海道営業所
- ・asio optique (アシオオプティック)
- ・ICHIE Flower & Sweets

8P (小売)

- ・井上モーターサイクル商会
- ・絵本専門店 かしわ文庫
- ・オートボックス 恵庭店
- ・こころペーカリー smile

9P (小売)

- ・ショップ酒蔵・シャディサラダ館
- ・セイコーマート きょうち店
- ・竹内はんこや
- ・手づくりお菓子 あまい碧ぞら

10P (小売)

- ・手作りパンの店 モグモグ
- ・でんきのヤマデン
- ・とうふ家 豆てっぼう
- ・時計とメガネのトー

11P (小売)

- ・成田スポーツ
- ・ブチ・ビジュ
- ・フラワーショップ 華音
- ・フラワーショップ 花一

12P (小売)

- ・ペーカリーハウス ピーコック
- ・細川電機 株
- ・(株)もりもと 恵み野店
- ・矢野書店

13P (小売~サービス)

- ・(南)山下電気商会
- ・洋服「簡単お直し」の「ひものや」
- ・ガーデニングペット霊園「恵みの庭」
- ・アコースティッククリア 恵庭サロン

14P (サービス)

- ・アロマリンバCell 気流良 (けせら)
- ・イツモト
- ・(株)恵庭モーターズ
- ・サロン・ド・ViVi 恵み野店

15P (サービス)

- ・島松クリーニング
- ・島松自動車工業 株
- ・Take Sun Travel
- ・美と健康の店 たちばな

16P (サービス)

- ・hehe Yaka
- ・(南)北友学習会
- ・Body Relaxation Cure Space
- ・リラクスカイロ ノトアン

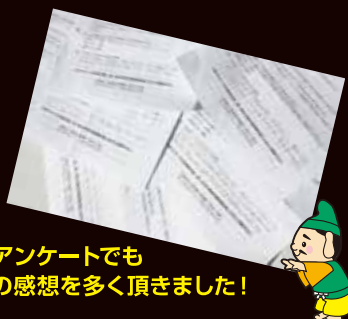

利用者アンケートでも
好評との感想を多く頂きました!

あきんど 恵庭商人 500円コインチャレンジ事業について

恵庭商工会議所と恵庭市商店会連合会(漁町商店会、恵み野商店会、島松商店会、恵庭駅通商店街振興組合)では、「商業者が自ら行動、挑戦し商店街を盛り上げ市内消費者に還元しよう!」という目標を持って、平成27年に「CODE(コード)500」というイベントをはじめ開催しました。

今回は、全52店が参加し**4,793件**の利用と人気投票では**1,395票**の投票を頂き、ご利用されたお客様だけでなく参加店からも大変好評だったことから、今回、全64店が参加し第2弾のイベントを開催することとなりました。これも属に、ご利用頂いたお客様と関係各位の皆様のご協力によるものとし心より感謝申し上げます。

今回も「恵庭で楽しい買い物」をして頂けるよう、各店それぞれ“お得なサービス”を考えておりますので、是非、ご利用下さいませよう宜しくお願い申し上げます。

恵庭商工会議所
恵庭市商店会連合会

※「CODE500 vol.2」イベントの詳細は裏表紙をご覧ください

前回人気投票結果 (CODE500 Vol.1)

■ワンコイン部門

順位	得票数	サービス内容	店名
1位	220	塩唐揚げ定食・野菜畑のカレー・ 鍋焼き天ぷらうどん(1種類)またはパン4個セット	道と川の駅 花ロードえにわ
2位	99	毛玉取り(電池付)	(南)山下電気商会
3位	93	正油ラーメンまたは塩ラーメン	らあめんや

■ツーコイン部門

順位	得票数	サービス内容	店名
1位	70	ワンポイント(部分)アイロンパーマ	イツモト
2位	60	タッチ式ルームライト	(南)山下電気商会
3位	34	焼きカレー+サラダセット	リスボン

■スリーコイン部門

順位	得票数	サービス内容	店名
1位	60	ごはん・サラダ付サーロインステーキセット+コーヒー	レストラングリーンスポット
2位	59	カットソーまたはセーター	ブチ・ビジュ 衛いとう香香館
3位	19	デミグラスカツライス&サラダ・ドリンクセット	スウィートグラス

■総合(3部門トータル得票数) ※①=1コイン、②=2コイン、③=3コイン

順位	得票数	サービス内容	店名
1位	227	①塩唐揚げ定食・野菜畑のカレー・鍋焼き天ぷらうどん(1種類) またはパン4個セット ②えにわら焼き、パンフキマドレーヌ、パンフキココアマドレーヌの中から1個	道と川の駅 花ロードえにわ
2位	159	①毛玉取り(電池付) ②タッチ式ルームライト	(南)山下電気商会
3位	98	①バリカンカット(丸刈) ②ワンポイント(部分)アイロンパーマ	イツモト

居酒屋小ばちゃん栄恵町本店

北海道フードサービス 飲食



季節オススメの日本酒
or小ばちゃんザンギ(1人前)
orお刺身2点盛の中から1種類
※1組様限定1品まで



■ご利用の際は、当紙面を直接お持ちいただくか、「CODE500を見た」とお伝え下さい。

住 恵庭市栄恵町79
問 0123-34-4666
営 17:00～翌1:00
休 日曜日



居酒屋こばちゃん島松店

北海道フードサービス 飲食



こばちゃんおつまみセット
(小ばちゃんザンギ、枝豆、塩辛)

■ご利用の際は、当紙面を直接お持ちいただくか、「CODE500を見た」とお伝え下さい。

住 恵庭市島松本町1丁目6-16
問 0123-37-8770
営 17:00～0:00
休 日曜日



居酒屋小ばちゃん恵み野店

北海道フードサービス 飲食



小ばちゃん特製ザンギ1人前
(通常価格637円) ※1組様2人前まで



■ご利用の際は、当紙面を直接お持ちいただくか、「CODE500を見た」とお伝え下さい。

住 恵庭市恵み野西1丁目23-10
問 0123-36-2266
営 17:00～0:00
休 月曜日



居酒屋 でん

飲食



超絶!白鋼1人前

※1組様ご注文は1回まで ツーコイン、スリーコインとの組み合わせ可



ビール込み!60分飲み放題

※1名様ご注文は1回まで ワンコイン、スリーコインとの組み合わせ可



焼肉セット1人前(ホルモシ、生ラム、中落ちカルビ)

※1組様ご注文は1回まで ワンコイン、ツーコインとの組み合わせ可

■ご利用の際は、当紙面を直接お持ちいただくか、「CODE500を見た」とお伝え下さい。

住 恵庭市島松仲町1丁目2-14
問 0123-36-6889
営 17:30～23:00
休 火曜日・第3水曜日



イタリア酒場 宙 ~SORA~ 飲食

osteria e bar (オステリア エバル)



通常価格1,200円 ランチコース



【ディナータイムのみ】
通常価格1,680円 チーズフォンデュ

■ご利用の際は、当紙面を直接お持ちいただくか、「CODE500を見た」とお伝え下さい。

住 恵庭市恵み野西2丁目2-14
恵み野フジプラザ2F
問 0123-36-1234
営 11:30~14:30・18:00~0:00
(ランチ・火曜日~日曜日)
休 月曜日



恵庭おむすび 煮びす EBISU 飲食



【CODE500限定メニュー】
デザート付おむすびランチセット(1日15食限定)
※おむすび1個(220円まで)、豚汁、特製塩パンライス

■ご利用の際は、当紙面を直接お持ちいただくか、「CODE500を見た」とお伝え下さい。

住 恵庭市黄金中央1丁目4-1
※駐車場は№30・31をご利用下さい
問 070-6603-4102
営 8:30~17:00(お米が無くなら次製終了)
休 水曜日、第1・第3木曜日



café&IT Fiesta (フィエスタ) 飲食



通常価格760円 プリュレ、
ガトーショコラのデザートセット
(1日6食限定)



フィエスタプレート 760円
or チキングリルプレート 870円
or ハンバーグドリア 870円
いずれかにソフトドリンク 440円
(1日5食限定)

■ご利用の際は、当紙面を直接お持ちいただくか、「CODE500を見た」とお伝え下さい。

住 恵庭市漁町104-2
問 0123-25-6970
営 11:00~22:00(入店20:00迄)
休 月曜日(月1回日曜日)



酒庵 根ぼけ 飲食



通常価格700円(1日5食限定)
お手揚げ、出汁巻き玉子焼き



通常価格1,500円(1日5食限定)
カキ鍋



通常価格2,500円(1日5食限定)
刺身3点盛り

■ご利用の際は、当紙面を直接お持ちいただくか、「CODE500を見た」とお伝え下さい。

住 恵庭市栄恵町34
問 0123-33-4038
営 17:00~23:00(昼は予約制)
休 日曜日



旬のお料理・釜めし いちえ 飲食



【CODE500限定メニュー】
豚の柔らか煮釜めし
(1日20食限定)

■ご利用の際は、当紙面を直接お持ちいただくか、「CODE500を見た」とお伝え下さい。

住 恵庭市柏木町3丁目3-2
問 0120-036-151
営 11:00~15:00 (L.O.14:30)
 17:00~22:00 (L.O.21:30)
休 火曜日



スイーツグラス 飲食



通常価格680円 ※土日、祝日の夜限定
パンプキンパイシチューとサラダ



通常価格1,600円 ※要電話予約
クーベルチュールのショコラムーサーケーキ



通常価格1,712円
LTPたっぷりブルーチーズとバジルのチキンステーキセット
 または
 通常価格1,663円 **ゴルゴンゾーラのカルボナーラセット**

■ご利用の際は、当紙面を直接お持ちいただくか、「CODE500を見た」とお伝え下さい。

住 恵庭市盤尻20-1
問 0123-32-0418
営 平日11:00~17:00 (L.O.16:00)
 土日・祝日11:00~21:00 (L.O.20:00)
休 年中無休(年末年始除く)



スナック 和 Nagomi 飲食



通常価格2,500円 鏡月または
グランブルーボトル1本
 ※無くなり次第、販売終了

■ご利用の際は、当紙面を直接お持ちいただくか、「CODE500を見た」とお伝え下さい。

住 恵庭市島松仲町2丁目12-14
問 090-8630-3016
営 19:00~翌1:00
休 火曜日



そば処 むらかみ 飲食



通常価格600円 **かけそば**
 又は通常価格600円 **せいろそば**

■ご利用の際は、当紙面を直接お持ちいただくか、「CODE500を見た」とお伝え下さい。

住 恵庭市黄金中央1丁目13-1
問 0123-33-9925
営 11:00~14:30
休 水曜日



ダーツ&バー Queen's Eye 飲食



チャージ料 & ダーツ無制限投げ放題

■ご利用の際は、当紙面を直接お持ちいただくか、「CODE500を見た」とお伝え下さい。

- 住** 恵庭市栄恵町38 佐藤ビル2F
問 0123-34-9500
営 20:00～翌3:00
 (日曜13:00～0:00)
休 不定休



田屋(旧 鯨田) 飲食



通常価格1,800円 おまかせ寿司+茶わん蒸しまたはミニサラダ +コーヒー(1日10食限定)

※茶わん蒸し・ミニサラダは日替わりで変わります。

■ご利用の際は、当紙面を直接お持ちいただくか、「CODE500を見た」とお伝え下さい。

- 住** 恵庭市有明町4丁目1-13
問 0123-33-8013
営 11:30～14:00・17:00～22:00
休 不定休



手打ちそば 松岳(まつぎ) 飲食



通常価格580円 もり・かけ



通常価格1,200円 天ぷらセット (夜のみ5食限定)



【晚酌セット】天ぷらセット+お通し +ビール・焼酎・日本酒のうち お好きな飲み物1杯(夜のみ5食限定)

■ご利用の際は、当紙面を直接お持ちいただくか、「CODE500を見た」とお伝え下さい。

- 住** 恵庭市福住町1丁目15-4
問 0123-34-3480
営 11:00～14:00・17:00～20:00
休 水曜日(祝日の場合は翌木曜日)



ビストロ サンカント Bistro Cinquant 飲食



【CODE500 限定メニュー】 グラスワイン&おつまみセット



【CODE500 限定メニュー】 ビーフドリア



【通常価格1,600円】 牛ロースステーキセット

■ご利用の際は、当紙面を直接お持ちいただくか、「CODE500を見た」とお伝え下さい。

- 住** 恵庭市京町92-2
問 0123-25-5034
営 11:30～15:00
 18:00～22:00
休 月曜日



(有)丸岡 江戸寿司

飲食



通常価格1,400円相当 日本酒お銚子1本+刺身5店盛りセット
またはビール中びん1本+刺身5店盛りセット



通常価格1,728円 生寿司(上)+茶わん蒸し+吸焼
※このサービスについては出前はしていません。

■ご利用の際は、当紙面を直接お持ちいただくか、「CODE500を見た」とお伝え下さい。

住 恵庭市島松本町1丁目6-2
問 0123-36-8513
営 11:30~23:00
休 不定休



ミルカフェ

飲食



目玉焼きカレー+サラダ・ドリンク付
(1日10食限定)
※12:00~15:00ランチタイムのみ

■ご利用の際は、当紙面を直接お持ちいただくか、「CODE500を見た」とお伝え下さい。

住 恵庭市漁町196
パチンコ・バーラー ミール内
問 0123-33-2226
営 11:00~20:00 (L.O.19:30)
休 年中無休



やきとり新撰組

飲食



【CODE500 限定メニュー】
ぶた丼または とり丼

■ご利用の際は、当紙面を直接お持ちいただくか、「CODE500を見た」とお伝え下さい。

住 恵庭市漁町104-1
問 0123-32-2630
営 18:00~23:00
休 日曜日・祝日



焼鳥ダイニング BONZO ボンゾ

飲食



生ビールorカクテル+お通し
※飲み物は1杯まで



生ビールorカクテル+お通し+串6本盛
※飲み物は1杯まで



生ビールorカクテル+お通し+串8本盛
※飲み物は2杯まで

■ご利用の際は、当紙面を直接お持ちいただくか、「CODE500を見た」とお伝え下さい。

住 恵庭市漁町179
問 0123-34-8422
営 17:00~0:00
休 火曜日



らめんや

飲食



通常価格650円
正油ラーメン
 または **塩ラーメン**



■ご利用の際は、当紙面を直接お持ちいただくか、「CODE500を見た」とお伝え下さい。

- 住** 恵庭市島松仲町1丁目12-20
- 問** 0123-36-2090
- 営** 11:00~14:00・17:00~20:00
- 休** 火曜日・水曜日



リスボン

飲食



通常価格550円
恵みの庭のかぼちゃプリン
 +ソフトドリンクセット



通常価格1,180円
焼きカレー+サラダセット

■ご利用の際は、当紙面を直接お持ちいただくか、「CODE500を見た」とお伝え下さい。

- 住** 恵庭市恵み野西2丁目2-5
- 問** 0123-37-4678
- 営** 11:00~21:00 (L.O.20:30)
- 休** 木曜日・第2金曜日



レストラン グリーンスポット

飲食



通常価格900円
ゆめちから生パスタサラダ付
(アラビアターorきのこクリーム)
 +通常価格350円 コーヒー



■ご利用の際は、当紙面を直接お持ちいただくか、「CODE500を見た」とお伝え下さい。

- 住** 恵庭市島松仲町2丁目9-20
- 問** 0123-36-3001
- 営** 11:00~15:00・17:00~20:00
- 休** 日曜日



福屋物産(株)

飲食
小売



通常価格830円 **カキ、ホタテ焼きセット**
 ※無くなり次第、販売終了



通常価格1,500円 **朝ゆでカニ1杯**



通常価格1,980円 **生うに丼**
 (1日10食限定)

■ご利用の際は、当紙面を直接お持ちいただくか、「CODE500を見た」とお伝え下さい。

- 住** 恵庭市柏木町326-7
- 問** 0123-33-6127
- 営** 小売9:00~18:00
飲食11:00~17:00
- 休** 年中無休 (阿ばた番小屋は12月休業)



道と川の駅 花ロードえにわ 飲食 小売



ワンコイン対象150円ペーカリーよりどり4個 (通常価格600円)
 またはワンコインメニュー (天ぷらうどん・ロコモコ丼・塩唐揚げ定食)
 ※売切れ次第、販売終了【厚岸物産フェア1/24は実施しておりません】



えにわどら焼き、パンキンマドレーヌ、
 パンキンココアマドレーヌの中からよりどり10個
 (通常価格1,600円)【厚岸物産フェア1/24は実施しておりません】

■ご利用の際は、当紙面を直接お持ちいただくか、「CODE500を見た」とお伝え下さい。

- 住 恵庭市南島松817-18
- 問 0123-37-8787
- 営 9:00～17:30
(フード10:00、L.O.17:00)
- 休 年中無休 (年末年始除く)



あきた花館納豆北海道営業所 小売



通常価格1,400円 秋田県産大豆100% 白神納豆菌使用
 「あきた花館納豆 (ひきわり)」7個セット
 要電話予約 (限定100個)



通常価格2,000円 秋田県産大豆100% 白神納豆菌使用
 「あきた花館納豆 (ひきわり)」8個+いぶりかつこスライス170gセット
 要電話予約 (限定100個)

■ご利用の際は、当紙面を直接お持ちいただくか、「CODE500を見た」とお伝え下さい。

- 住 恵庭市恵み野南4丁目5-1
- 問 0123-36-2119
- 営 9:00～18:00
- 休 土曜日・日曜日・祝日



asioptique アシオプティーク 小売



補聴器用電池1パック



通常価格1,404円
 メガネレンズクリーナー



球面メガネレンズ (ne:1.50)
 1枚【単焦点】

■ご利用の際は、当紙面を直接お持ちいただくか、「CODE500を見た」とお伝え下さい。

- 住 恵庭市漁町97-1
- 問 0123-32-2649
- 営 10:00～20:00
- 休 木曜日



ICHIE Flower & Sweets 小売



ICHIE CAKE RUSK
 (イチエ ケーキ ラスク)



3,000円相当の花束 (1日5個限定/画像左)
 またはプリザーブドフラワー
 (限定15個 無くなり次第、販売終了/画像右)
 ※本商品の配達はお取り扱いしません。来店注文のみの対応となります。

■ご利用の際は、当紙面を直接お持ちいただくか、「CODE500を見た」とお伝え下さい。

- 住 恵庭市柏木町3丁目1-6
- 問 0123-25-5783
- 営 10:00～19:00
- 休 月曜日



井上モーターサイクル商会 小売



通常価格864円
除雪機オイル0.7ℓ持込交換
※工賃サービス



通常価格1,944円
除雪機オイル0.7ℓ出張交換
※工賃サービス

■ご利用の際は、当紙面を直接お持ちいただくか、「CODE500を見た」とお伝え下さい。

- 住 恵庭市島松東町1丁目1-16
 問 0123-36-8363
 営 9:00~19:30
 休 第1・3・5日曜日



絵本専門店 かしわ文庫 小売



1冊 600円以上
~1,000円以下の絵本



1冊 1,000円超
~1,500円以下の絵本



1冊 1,500円超
~2,000円以下の絵本

■ご利用の際は、当紙面を直接お持ちいただくか、「CODE500を見た」とお伝え下さい。

- 住 恵庭市柏陽町4丁目8-2
 問 0123-33-8535
 営 10:00~18:00
 休 水曜日



オートバックス 恵庭店 小売



通常価格500円 PITワンコインメニュー2点
(フロントガラス撥水・ドアミラーコートなど)



オイル交換 (当店指定オイル)
※ガソリン車に限り。1日限定10名様。



オイル交換 (当店指定オイル) + オイルエレメント交換
※ガソリン車に限り。1日限定5名様。

■ご利用の際は、当紙面を直接お持ちいただくか、「CODE500を見た」とお伝え下さい。

- 住 恵庭市恵み野里美2丁目16-20
 問 0123-32-8602
 営 10:00~20:00
 休 年中無休



こころベーカリー smile 小売



通常価格105円/個
北海道産小麦のロールパン
+通常価格520円/個
パン屋さんのチーズケーキ
(1日先着5セット) ※1人1日1セットまで

■ご利用の際は、当紙面を直接お持ちいただくか、「CODE500を見た」とお伝え下さい。

- 住 恵庭市柏陽町3丁目11-19
 問 0123-32-1630
 営 9:00~18:00
 休 日曜日、第2・第4月曜日



ショップ酒蔵・シャディサラダ館 南三栄商事 小売



○野菜内巻
ちゆし、きゅうり
ピーマン、玉ねぎ
※写真になる場合がございます



えにわジンスカン500g(味つけラム)
野菜、お茶190ml×2缶のサービスセット
(1日10セット限定)※1人1セットまで

■ご利用の際は、当紙面を直接お持ちいただくか、「CODE500を見た」とお伝え下さい。

住 恵庭市緑町2丁目3-4
問 0123-34-2525
営 9:00~19:00
休 火曜日



セイコーマートきうち店 有木内商店 小売



セイコーマートオリジナルワイン
G7シリーズ2本(通常価格514円/本)
+ポテトチップス60g各種1袋(通常価格127円/袋)



セイコーマートオリジナルワイン
G7シリーズ3本(通常価格514円/本)
+ポテトチップスBigパック170g各種1袋(通常価格295円/袋)

■ご利用の際は、当紙面を直接お持ちいただくか、「CODE500を見た」とお伝え下さい。

住 恵庭市島松寿町1丁目9-13
問 0123-36-8292
営 24時間営業
休 年中無休



竹内はんこや 小売



キャップレスネーム印“J9”
本体カラー7色 通常価格1,500円



名刺印刷(片面1色)100枚

■ご利用の際は、当紙面を直接お持ちいただくか、「CODE500を見た」とお伝え下さい。

住 恵庭市泉町77
問 0123-33-2648
営 8:30~19:30
(土曜・祝日/8:30~17:00)
休 日曜日



手づくりお菓子 あまい碧ぞら 小売



220円クッキーどれでも3袋
(1日5名限定)

■ご利用の際は、当紙面を直接お持ちいただくか、「CODE500を見た」とお伝え下さい。

住 恵庭市和光町5丁目20-10
問 0123-25-8844
営 10:00~18:00
休 火曜日



手作りパンの店 モグモグ 小売



700円までお買い上げのパン1袋
(1日5袋限定)

■ご利用の際は、当紙面を直接お持ちいただくか、「CODE500を見た」とお伝え下さい。

- 住 恵庭市泉町60
- 問 0123-34-6222
- 営 8:30~18:00
- 休 日曜日



でんきのヤマデン 小売



通常価格5,000円!家電製品、電気設備
(壁スイッチ、コンセント、室内アンテナ等)
の出張診断料 ※修理代別途

■ご利用の際は、当紙面を直接お持ちいただくか、「CODE500を見た」とお伝え下さい。

- 住 恵庭市漁町196-3
- 問 0123-32-2706
- 営 9:00~18:30
- 休 日曜日



とうふ家 豆てっぽう 小売



【人気のドーナツ・豆腐セット】
豆乳ドーナツ3個+鶴の子寄せ豆腐600g



【とうふ家人気の7品宝袋】
鶴の子寄せ豆腐600g・和み・天然もずく・小揚げ6枚入(ハネ品)
ごはんのおとも・道産いなり16枚入・小粒納豆 豆心

■ご利用の際は、当紙面を直接お持ちいただくか、「CODE500を見た」とお伝え下さい。

- 住 恵庭市戸磯201-18
株式会社 株式会社
- 問 0123-33-5015
- 営 10:00~17:00
- 休 年中無休(1/1~1/4除く)

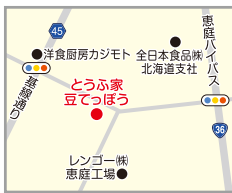

時計とメガネのゴトー 小売



ZIPPO油と石のセット



通常価格1,404円 メガネレンズクリーナー



指輪、ネックレス等のクリーニング

■ご利用の際は、当紙面を直接お持ちいただくか、「CODE500を見た」とお伝え下さい。

- 住 恵庭市島松本町1丁目10-14
- 問 0123-36-8409
- 営 9:00~19:00
- 休 不定休

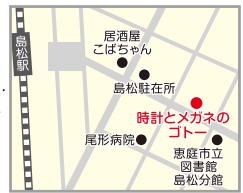

成田スポーツ

小売

スポーツライフのお手伝いに

NARITA SPORTS

- スポーツ全般取り扱い/マーク加工・刺繍
 - 日本でも最大級のXCスキーウェア在庫
- 詳しくはホームページをご覧ください

ナリタスポーツ 成田 061-1415 恵庭市泉町62番地
tel 0123-33-3770
www.narita-s.com fax 0123-33-3771

営業時間 10:00~19:00年中無休



特設ワゴン内の商品全てワンコイン!!
冬物、サッカー、野球、バドミントン用品他
※購入された方にはさらに
ファイテンパワーテーププレゼント

■ご利用の際は、当紙面を直接お持ちいただくか、「CODE500を見た」とお伝え下さい。

- 住 恵庭市泉町62
問 0123-33-3770
営 10:00~19:00
休 不定休



プチ・ビジュ

(有)とうき番館

小売



2,900円~3,900円の
Tシャツ・チュニック・パンツ等

■ご利用の際は、当紙面を直接お持ちいただくか、「CODE500を見た」とお伝え下さい。

- 住 恵庭市緑町1丁目7-12
問 0123-32-3091
営 10:00~19:00
休 火曜日



フラワーショップ 華音

小売



通常価格700~800円
花鉢・観葉植物など

※仕入状況により内容変更あり 無くなり次第、販売終了

■ご利用の際は、当紙面を直接お持ちいただくか、「CODE500を見た」とお伝え下さい。

- 住 恵庭市黄金中央2丁目5-3
問 0123-32-7100
営 10:00~18:00
休 不定休



フラワーショップ 花一

小売



hana1.sales@gmail.com



700円相当ミニブーケ (1日限定10束)
または通常価格600円ミニボトルフラワー
(無くなり次第、販売終了)



1,300円相当アレンジ花
(1日限定5個)



1,800円相当ご希望の花束アレンジ
お届け (配達には恵庭市内限定)

■ご利用の際は、当紙面を直接お持ちいただくか、「CODE500を見た」とお伝え下さい。

- 住 恵庭市恵み野西5丁目3-1
コープさっぽろ恵み野店内
問 0123-37-8788
営 9:30~20:00
(日曜日/9:00~20:00)
休 年中無休 (年始除く)



ベーカリーハウス ピーコック 小売



パーティーサンドイッチ (26個入)
※2日前に要予約



■ご利用の際は、当紙面を直接お持ちいただくか、「CODE500を見た」とお伝え下さい。

住 恵庭市恵み野西6丁目21-5
問 0123-37-1361
営 6:30~19:00
休 水曜日



細川電機(株) 小売



[CODE500 限定販売]
平野農園(恵庭)〈化成肥料の使用無し〉
ななつぼし米1袋3kg (限定50袋)
※お1人様2袋まで 無くなり次第、販売終了



■ご利用の際は、当紙面を直接お持ちいただくか、「CODE500を見た」とお伝え下さい。

住 恵庭市島松仲町2丁目11-14
問 0123-36-8509
営 9:00~19:00
休 日曜日



(株)もりもと 恵み野店 小売



1/16・1/17・1/23・1/24・2/6・2/7限定開催!
オリジナルデコレーションケーキ作り体験
要予約1日3名まで ※14:00~1時間程度 小学生以上対象



■ご利用の際は、当紙面を直接お持ちいただくか、「CODE500を見た」とお伝え下さい。

住 恵庭市恵み野西2丁目2-2
問 0123-37-4181
営 8:30~19:30
休 不定休



矢野書店 小売



パックノート5冊入
(通常価格810円) 限定50セット
※無くなり次第、販売終了



■ご利用の際は、当紙面を直接お持ちいただくか、「CODE500を見た」とお伝え下さい。

住 恵庭市島松本町1丁目11-1
問 0123-36-8356
営 平日9:00~19:00
 日曜10:00~17:00
休 不定休



(有)山下電気商会

小売



通常価格980円 電子体温計1個
+通常価格680円 デジタル温湿度計1個
(先着20名様) ※1人1セットまで



通常価格2,980円 体重体組成計
(先着10名様) ※1人1個まで

■ご利用の際は、当紙面を直接お持ちいただくか、「CODE500を見た」とお伝え下さい。

- 住 恵庭市泉町110
- 問 0123-32-2255
- 営 9:30~18:30
- 休 日曜日



洋服『簡単お直し』の“ひものや”

小売



<http://himonoya.co/>

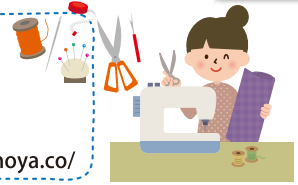

スラックス・作業ズボン・綿パンなど
三つ折りでの丈詰め、出し



スラックスウエスト詰め、出し



紳士スラックスファスナー交換

■ご利用の際は、当紙面を直接お持ちいただくか、「CODE500を見た」とお伝え下さい。

- 住 恵庭市本町125
- 問 0123-32-2125
- 営 10:00~19:00
- 休 火曜日



ガーデニングペット霊園「恵みの庭」

小売

高田ファシリティーズ株式会社 サービス



通常価格2,000円~2,500円
スマートフォンカバーオリジナルプリント(側面印刷なし)
※カバー持ち込みの場合は要相談 ご来店の際は事前にご連絡下さい

■ご利用の際は、当紙面を直接お持ちいただくか、「CODE500を見た」とお伝え下さい。

- 住 恵庭市西島松173-3
- 問 0120-509-707
- 営 9:00~18:00
- 休 木曜日



アコースティッククリア 恵庭サロン

サービス



メイクアップ(約20分)
※1日2名様まで【要事前予約】



通常価格6,480円
フェイシャルエステ&メイクアップ(約60分)
※先着20名様【要事前予約】

■ご利用の際は、当紙面を直接お持ちいただくか、「CODE500を見た」とお伝え下さい。

- 住 恵庭市有明町4丁目8-10
- 問 0123-32-6999
- 営 平日9:50~19:30 左記は
土曜9:50~16:00 受付時間帯
- 休 日曜日・祝日



アロマリンパCell 気流良 (けせら) サービス



1coin

通常価格1,000円
ハンドケア10分【要事前予約】

2coin

通常価格2,000円【要事前予約】
フェイシャルリンパケア20分

3coin

通常価格2,000円 ヘッドリンパケア20分
or通常価格3,000円 頭痛・肩こりケア30分
or通常価格3,000円 フットケア30分【要事前予約】

■ご利用の際は、当紙面を直接お持ちいただくか、「CODE500を見た」とお伝え下さい。

住 恵庭市黄金南7丁目4-11 2F
問 080-5833-5013
営 10:00~17:00
休 不定休



イツモト サービス

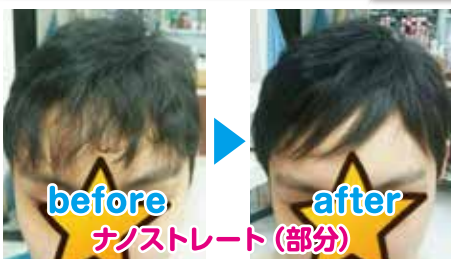

2coin

ワンポイント (部分)
アイロンパーマ

3coin

頭・首・肩のコリをほぐすリンパセラピー
(ヘッドヒーリング) または ナノストレート (部分)

■ご利用の際は、当紙面を直接お持ちいただくか、「CODE500を見た」とお伝え下さい。

住 恵庭市緑町1丁目7-14
問 0123-33-9555
営 9:00~20:00
休 月曜日・第3火曜日



(株) 恵庭モータース サービス



1coin

通常価格3,780円
お車のコンピューター診断

2coin

通常価格2,592円
軽自動車オイル交換

■ご利用の際は、当紙面を直接お持ちいただくか、「CODE500を見た」とお伝え下さい。

住 恵庭市柏陽町3丁目1-9
問 0123-33-3157
営 8:30~17:30
休 日曜日・祝日



サロン・ド・ViVi 恵み野店 サービス



2coin

通常価格2,000円
炭酸泉シャンプー&ブロー
※他サービス併用不可

■ご利用の際は、当紙面を直接お持ちいただくか、「CODE500を見た」とお伝え下さい。

住 恵庭市恵み野西2丁目8-3
問 0123-29-3535
営 9:00~19:00
休 火曜日



「ビューティーパーク」検索

島松クリーニング

サービス



通常価格1,200円 毛布クリーニング
※店舗持ち込みの場合に限ります

■ご利用の際は、当紙面を直接お持ちいただくか、「CODE500を見た」とお伝え下さい。

- 住 恵庭市島松寿町1丁目23-11
- 問 0123-36-8305
- 営 7:30～19:30
- 休 日曜日・祝日



島松自動車工業(株)

サービス



軽自動車オイル交換
(RV車除く)

■ご利用の際は、当紙面を直接お持ちいただくか、「CODE500を見た」とお伝え下さい。

- 住 恵庭市島松寿町1丁目5-13
- 問 0123-36-8701
- 営 9:00～17:00 (12:00～13:00昼休み)
- 休 第2土曜日・日曜日・祝日



Take Sun Travel

株式会社イクサン・トレーディング サービス



<http://takesun-travel.jp>



町内会親睦旅行、会社の研修、
慰安旅行から気の合った仲間での
サークル旅行などの出張相談。

■ご利用の際は、当紙面を直接お持ちいただくか、「CODE500を見た」とお伝え下さい。

- 住 恵庭市恵み野南4丁目5-1
- 問 0123-36-2119
- 営 9:00～18:00
- 休 土曜日・日曜日・祝日



美と健康の店 たちばな

サービス



通常価格1,512円 ※前日までに要予約
ハンドマッサージまたは肩マッサージ(1日5名限定)



通常価格1,620円 ※前日までに要予約
肩スッキリコース(1日5名限定)



通常価格2,700円 ※前日までに要予約
ヘッドスッキリ大人気コース(1日5名限定)

■ご利用の際は、当紙面を直接お持ちいただくか、「CODE500を見た」とお伝え下さい。

- 住 恵庭市恵み野西6丁目22-1
- 問 0123-37-2517
- 営 9:30～19:00
- 休 年中無休(年末年始除く)



hehe Yaka

サービス



通常価格800円 前髪カット
(1日5名様限定)



通常価格1,500円 クイックトリートメント
(1日5名様限定)

■ご利用の際は、当紙面を直接お持ちいただくか、「CODE500を見た」とお伝え下さい。

住 恵庭市恵み野西6丁目20-8
問 0123-29-4178
営 10:00~19:00
休 木曜日・第3水曜日



(有)北友学習会

サービス



通常価格4,000円 中学1・2年対象！
学年末テスト対策講座1名分(定員5名)
※2月2日間開催 平成28年2月15日申込締切

■ご利用の際は、当紙面を直接お持ちいただくか、「CODE500を見た」とお伝え下さい。

住 恵庭市本町163
ステーション本町ビル2F
問 0123-34-5328
営 15:00~21:30
休 日曜日・祝日



Body Relaxation Cure Space

ボディリラクゼーション キュア スペース

サービス



通常価格900円 顔つぼ&ヘッドケア
(10分) ※要電話予約



通常価格1,350円 顔つぼ&ヘッドケア&ネックケア
(15分) ※要電話予約



通常価格1,800円 顔つぼ&ヘッドケア&ショルダーケア
(20分) ※要電話予約

■ご利用の際は、当紙面を直接お持ちいただくか、「CODE500を見た」とお伝え下さい。

住 恵庭市京町64
問 090-6449-9039
営 11:00~20:00
休 不定休



リラックスカイト ノアン

サービス



通常価格3,500円
姿勢測定器による姿勢分析
(分析結果はプリントしてお渡します)
※さらに当日施術される方は1,000円引き。他券との併用不可。

■ご利用の際は、当紙面を直接お持ちいただくか、「CODE500を見た」とお伝え下さい。

住 恵庭市住吉町1丁目1-1
問 0123-33-1101
営 平日10:00~20:00
土曜9:00~17:00
休 日曜日・祝日





Vol.2

キリトリ線

【投票方法】簡単③ステップ！

① 投票用紙を切り取る

② 投票用紙の必要事項を全て記入。

※必ず参加店1店よりスタンプ又は横判をもらって下さい。
参加店のスタンプ・横判がない投票用紙は無効となります。

③ 郵便ポストに投函！

※ご郵送の際、切手は不要です。
そのまま郵便ポストへ投函して下さい。



差出有効期間
平成28年2月29日まで
切手を貼らず
ポストに投函
してください

郵便はがき

0 6 1 1 4 9 0

(受取人)
恵庭市京町 80 番地
恵庭商工会議所 行



投票の際の注意事項

1. 裏面投票用紙の必要事項は全てご記入下さい。記入漏れがある場合は投票無効となり、賞品抽選の対象とはなりません。
2. 1人何通でも投票できますが、賞品の重複当選はありません。
3. 当選発表は賞品の発送をもってかえさせていただきます。
4. 投票は平成28年2月20日消印のものまで有効です。

【お問い合わせ先】
恵庭商工会議所 産業振興課
TEL : 0123-34-1111 FAX : 0123-34-0133

キリトリ線

CODE 500 Vol.2 人気投票で豪華賞品をゲット！

1等 「旅行券3万円分」(抽選で1名様)

※取扱店 / Take Sun Travel

2等 「参加店で使える商品券2,000円分(額面500円)」

(抽選で10名様)

3等 「恵みの庭のえびすかぼちゃスイートポテト1箱&
恵みの庭のかりんとうかぼちゃ饅頭1袋のセット」

(抽選で40名様)



当選発表は商品の発送をもってかえさせていただきます。(投票は平成28年2月20日消印のものまで有効)

CODE500 Vol.2 人気投票用紙

※自分のお気に入りのサービスを1つ選んで投票して下さい。
なお、本件で知り得た個人情報については、人気投票に関する
こと以外には使用致しません。

① 参加店名

② 投票したいコイン(サービス)を1つだけ選んで○で囲んで下さい。

ワンコイン ・ ツーコイン ・ スリーコイン

③ 投票の理由

氏 名

〒
ご住所

TEL() -

【参加店1店よりスタンプ又は横判を必ず押してもらって下さい】
※参加64店のどこのものでも構いません。

投票の際の注意事項

- ① 投票用紙の必要事項は全てご記入下さい。記入漏れがある場合は投票無効となり、賞品抽選の対象とはなりません。
- ② 1人何通でも投票できますが、賞品の重複当選はありません。
- ③ 当選発表は賞品の発送をもってかえさせていただきます。
- ④ 投票は平成28年2月20日消印のものまで有効です。



【お問い合わせ先】

 恵庭商工会議所

〒061-1444
恵庭市京町80番地
TEL.0123-34-1111
FAX.0123-34-0133
E-mail eniwacci@eniwa-cci.or.jp



CODE500 Vol.2 ワンコイン・ツーコイン・スリーコイン でお得に買い物!

CODE500 (恵庭商人500円コインチャレンジ事業) は、税込ワンコイン (500円)、ツーコイン (500円×2枚)、スリーコイン (500円×3枚) で期間中のみ“お得に買い物”ができるイベントです。
なお、期間中、参加店のサービスに対する人気投票に参加すると投票者には抽選で豪華賞品をプレゼント!

イベント期間/平成28年1月14日(木)~2月15日(月)

① このガイドブックで行きたい
お店を調べる!

※お店によっては数量限定や電話予約が必要な場合があります。

② お店に行って“お得に買い物”!

※ご利用の際は参加店で“ガイドブックを見せる”か“CODE500を見た”とお伝え下さい。

③ 人気投票に参加する!

※ガイドブックに付いている専用の投票用紙に必要事項を記入し、利用した参加店1店よりスタンプを買って投票。

④ 賞品をゲット!

※抽選で51名様に豪華賞品をプレゼント(重複当選なし)。当選発表は、賞品の発送をもってかえさせていただきます。



イベントの
楽しみ方